



GUIA DEL POSTULANTE PARA EL PROCESO DE SELECCIÓN PARA ACCEDER A LA JERARQUIA DE SUBOFICIAL DE TERCERA FAP DEL PERSONAL PROCEDENTE DEL SERVICIO MILITAR

DIRECCIÓN GENERAL DE PERSONAL / DEPARTAMENTO DE SELECCIÓN



Inscripciones: Segunda quincena del mes de agosto
En la sede de la DIREM (Dirección de Reserva y Movilización)
Lima

Dirección:

Dirección de Reserva y Movilización, Av. Jorge Chávez cuadra 5 (Alt. del Mercado Jorge Chavez), Surco Provincia y Departamento de Lima

GENERALIDADES

El proceso de selección para acceder a la Jerarquía de Suboficial de tercera FAP del personal procedente del Servicio Militar es un concurso entre el personal FAP que se encuentre en el servicio activo, para cubrir las vacantes asignadas a cada especialidad.

Pueden postular al proceso de selección el personal que haya culminado su primer año del segundo periodo de reenganche al 01 de enero en que se realizará el proceso. El concurso se inicia con la Convocatoria al Proceso de Selección y finaliza con la publicación del Cuadro de Mérito.

El personal del Servicio Militar reenganchado que acceda a la Jerarquía de Suboficial de Tercera FAP, tendrá los mismos derechos, beneficios y obligaciones que el personal de Suboficiales egresados del Instituto de Educación Superior Tecnológico Público Aeronáutico "Suboficial Maestro de 2da FAP Manuel Polo Jiménez" (ESOFA).

El personal del Servicio Militar que alcance una vacante dentro del proceso de selección, no efectuará ningún pago por concepto de garantía de ingreso.

El personal del Servicio Militar que alcance vacante dentro del proceso de selección realizará el curso de Formación, que es de carácter obligatorio, el cual se llevará a cabo en las instalaciones del Instituto de Educación Superior Tecnológico Público Aeronáutico "Suboficial Maestro de 2da FAP Manuel Polo Jiménez" ESOFA. Este curso tiene una duración de doce (12) meses (del 01 de enero a diciembre) y se realizará en la modalidad de acuartelado; el personal que desaprobe alguna evaluación o incurra en falta grave de carácter disciplinario durante el proceso de selección será excluido del mismo, independientemente del procedimiento administrativo disciplinario que corresponda, debiendo retornar al Departamento de Selección de la DIAPE, para posteriormente ser evacuado a su Unidad de origen.

ESPECIALIDADES

ESPECIALIDAD	VACANTES
Enfermería Técnica	10
Administrativo	10

REQUISITOS PARA POSTULAR AL PROCESO DE SELECCIÓN

- 1) Encontrarse en el Servicio Militar Acuartelado y haber culminado su primer año del segundo período de reenganche al 01 de enero del año a realizarse el curso.
- 2) Tener una estatura mínima de 1.60 mts. para varones y 1.55 mts. para damas; y, un peso mínimo de acuerdo con la tabla antropométrica.
- 3) Tener como máximo 29 años 11 meses y 29 días de edad antes del inicio del Proceso de Selección para el acceso a la jerarquía de Suboficial de Tercera FAP del personal procedente del Servicio Militar.
- 4) No registrar situaciones de faltar a la Unidad por más de seis (06) días en los dos últimos años anteriores al Proceso de Selección.
- 5) No tener más de dieciséis (16) días de arresto simple en los dos últimos años anteriores ni sanciones de rigor durante su permanencia en el Servicio Militar al Proceso de Selección.
- 6) No haber sufrido condena judicial, ni estar comprendido en proceso policial o judicial.
- 7) Tener el grado de Sargento 2° o Sargento 1°.

BENEFICIOS



a.- Salud

Atención médica en los hospitales de las Unidades FAP para el titular y sus derechohabientes que se encuentren afiliados.

b.- Vivienda

Viviendas de servicio; así como, acceso a proyectos y préstamos para construcción y/o adquisición de viviendas.

c.- Educación

En las diferentes bases del Perú, existen Colegios de primer nivel con una adecuada infraestructura y educación integral para los hijos (Cuna, Nivel Inicial, Primaria y Secundaria).

d.- Capacitación

Convenios con las principales Universidades e institutos del país e institucionales, así como, acceso a becas y programas de estudio en el extranjero.

e.- Bienestar Social

Fondo de Sepelio que cubre todos los gastos; así como, indemnización a sus familiares directos o beneficiarios.

f.- Vestuario

Asignación de vestuario militar al momento del ingreso, con una adecuada renovación.

g.- Haberes

Contarán con un haber mensual y con una pensión según corresponda.

FASES DEL PROCESO DE SELECCIÓN

1.- Fase de Convocatoria

El Proceso de Selección correspondiente al presente año, se realizará de manera centralizada, en el área de Lima, iniciando con la etapa de difusión en el mes de agosto, a través del Departamento de Selección de la DIAPE, en coordinación con la DIREM.

a) Recepción de Solicitudes

- En la primera semana de setiembre el personal que este prestando servicio activo, a través de sus unidades deberán enviar, por conducto regular, sus solicitudes en un folder adjuntando los formatos del expediente y los documentos requeridos a las Oficinas de la DIREM.
- La DIREM, verificará que los interesados cumplan con los requisitos, y autorizará la inscripción del postulante.
- El departamento de Selección de la DIAPE publicará la relación del personal que se encuentren aptos para la inscripción, a través de la página Web: (obtención.fap.mil.pe).

b) Costos

- El personal que este apto para la inscripción no efectuara ningún pago por ningún concepto.

2. Fase de Selección y Evaluación

La DIREM en coordinación con la DIAPE, dispondrá el destaque del personal autorizado para participar en el Proceso de Selección, a las instalaciones del GRUOT en la ciudad de Lima.

Exámenes que comprende el proceso de selección:

Los exámenes de evaluación que rendirán los postulantes para el proceso de selección son los que se indican; los mismas que tienen **carácter eliminatorio**, declarándose APTO a los que aprueben y como NO APTO a los que no lo hagan; la calificación final que se emplea es de cero (0) a veinte (20) en el sistema vigesimal, de acuerdo al siguiente detalle:

EXÁMENES	NOTA MÍNIMA APROBATORIA	ATRIBUTO
Psicotécnico	-----	Apto – No Apto
Aptitud Académica (Raz. Matemático. y Raz. Verbal)	12	Apto – No Apto
Médico	-----	Apto – No Apto
Aptitud Física	12	Apto – No Apto
Entrevista Personal	12	Apto – No Apto

Los postulantes rendirán los exámenes de evaluación de acuerdo a las fechas y lugar establecidos en el Cronograma del Concurso; cualquier variación se comunicará en forma personal o por intermedio de la página web: (obtención.fap.mil.pe)

Serán ELIMINADOS del proceso aquellos postulantes que no se presenten a la fecha y hora señalada para cada examen

a) Evaluación Psicotécnica

La Prueba de Aptitud psicotécnica será única para todas las especialidades y bajo la misma modalidad y normas con que se ejecutan las pruebas de los concursos de admisión de los Centros de Formación de la FAP.

Sirven para evaluar el potencial de la persona candidata. Las pruebas o cuestionarios psicotécnicos están especialmente diseñados para apreciar aptitudes o capacidades, así como rasgos de personalidad, intereses, valores profesionales, entre otros. Vinculadas al trabajo que se va a desempeñar posteriormente.

La Evaluación Psicotécnica tiene carácter eliminatorio.

b) Evaluación de Actitud Académica

Tiene por finalidad evaluar el grado de destreza del postulante en el dominio de información básica requerida; así como, determinar su habilidad para el aprendizaje sistemático; proporcionando información sobre el desarrollo de las funciones intelectuales, y aptitudes, a través de las cuales les permitirá desenvolverse normalmente de acuerdo a las exigencias de la educación, su contenido es el siguiente:

- Razonamiento Matemático
- Razonamiento Verbal

La Evaluación de Actitud Académica tiene carácter eliminatorio.

c) Evaluación Médica

Tiene por finalidad establecer si los postulantes poseen la aptitud psicosomática, requerida para desempeñarse en la carrera militar, siendo este de carácter eliminatorio.

El Examen Médico se realizará en el Hospital las Palmas (HOLAP), en la fecha establecida en el Cronograma.

El Examen Médico constará de los siguientes exámenes:

-Medicina General.	-Examen de Laboratorio: (Urea, hemograma completo, hemoglobina, hematocrito, glucosa, creatinina, colesterol, triglicéridos, grupo sanguíneo, VIH, VDRL, Beta HCG y test de embarazo).
-Otorrinolaringología.	
-Oftalmología.	
-Cardiología.	
-Neurología.	
-Neumología.	
-Examen Dental Completo.	-Psiquiatría.
-Rayos X (Pulmonar y de columna vertebral)	-Ginecología (Personal Femenino).

El Examen Médico es eliminatorio, definitivo e inimpugnable y en ningún caso proceden los recursos administrativos contra los resultados del mismo

d) Evaluación Física

Permite determinar la capacidad atlética de los postulantes, necesaria para la carrera militar de acuerdo a las tablas señaladas en los Anexos "D y E".

VARONES	DAMAS
- Natación: 25 m.	- Natación: 25 m.
- Barras Flexiones (Directas)	- Planchas Flexiones
- Atletismo: 1500 m.	- Atletismo: 1500 m.
- Abdominales 1' minuto	- Abdominales 1' minuto

La Evaluación Física estará a cargo del Departamento de Selección de la DIAPE; contando con el apoyo de los profesores del Departamento Psicofísico de la ESOFA.

Nota: Ninguna de las pruebas que forman parte del examen de aptitud física está sujeta a reconsideración.

Para la prueba de natación (damas y varones):

- Los postulantes se presentarán con ropa de baño de color oscuro (las damas llevarán ropa de baño de una sola pieza) y toalla. Está permitido el gorro de baño y lentes protectores.
- El postulante nadará 25 metros en cualquier estilo de su elección: libre, espalda, pecho o mariposa en series de seis (6).
- La partida se efectuará desde la plataforma de lanzamiento (podio) de su respectivo carril, en caso de no hacerlo no se le permitirá al postulante rendir la indicada prueba.
- La partida se efectuará empleando dos tiempos: La voz de "listos" como preventiva y el sonido del silbato como señal de inicio de prueba.
- Es obligatorio aprobar la prueba de natación para continuar en el concurso.
- Durante la ejecución de la prueba, no podrá sujetarse de los andariveles de la canaleta, tampoco caminar ni darse impulso en el piso; de cometerse cualquiera de estas infracciones, será eliminado del proceso con la indicación **(NSN) NO SABE NADAR.**

Para la prueba de 1500 m. (damas y varones):

- Los postulantes se presentaran a la prueba de 1500 m. con short, polo, medias, zapatillas; debiendo portar su carné de inscripción en el pecho visible en todo momento.

- Se realiza en tendidas de veinte (20) postulantes, dándose inicio en el lugar indicado como partida y será anunciada por un Juez de Partida.
- El orden de llegada será controlado con la entrega de fichas numeradas al cruzar la meta.
- El postulante que abandone la prueba será eliminado del concurso.

Para la prueba de barras (varones):

Los postulantes deberán realizar las Barras de la siguiente manera:

- Posición inicial: toma directa o indirecta en la barra fija con los brazos y piernas extendidas, no debiendo tocar el piso.
- Se iniciará la prueba a la orden del Juez de Control, debiendo flexionar los brazos hasta que el mentón pase el nivel de la barra, regresando a la posición inicial y ejecutar tantas veces como pueda.
- Por ningún motivo el postulante deberá oscilar el cuerpo, doblar o cruzar las piernas mientras ejecuta su examen.
- En todo momento el postulante deberá mantener los brazos totalmente extendidos y flexionará al momento que sube el cuerpo.
- El postulante tendrá solo una oportunidad para ejecutar la prueba.

Para la prueba de planchas (damas):

Los postulantes deberán realizar las Planchas de la siguiente manera:

- Las puntas de los pies apoyados en el suelo, cuerpo completamente recto e inclinado, sostenido por los brazos extendidos y perpendiculares al suelo, palmas apoyadas en el suelo y a igual separación que la de los hombros; la cabeza en prolongación del cuerpo.
- Flexionar los brazos, manteniendo el cuerpo extendido hasta aproximar el tórax al suelo (5 cm).
- El postulante que obtenga una nota menor a doce (12), será separado del Proceso de Admisión.

El examen de Evaluación Física es eliminatorio, definitivo e inimpugnable y en ningún caso proceden los recursos administrativos contra los resultados del mismo

e) Entrevista Personal

Tiene como finalidad efectuar una apreciación de la vocación militar, el grado de cultura y conocimientos profesionales que posee el postulante; así como, evaluar su experiencia profesional, porte, personalidad, iniciativa, razonamiento, facilidad de expresión y dominio de sí mismo.

En ésta última etapa, sólo se considerará al personal que haya sido declarado Apto en los diferentes exámenes.

f) Calificación y Orden de Mérito

La Junta de Selección, obtendrá la nota final realizando el cómputo de las notas de las diversas pruebas y formulará el Cuadro de Mérito General.

Los resultados serán publicados en la página web: (obtención.fap.mil.pe).

INSTRUCCIONES PARA MARCAR LAS TARJETAS DE RESPUESTAS

- Los postulantes antes del examen de aptitud académica recibirán una orientación para el mejor desarrollo de este examen y del de conocimientos.
- Las tarjetas de respuestas deben manejarse con sumo cuidado, no debiendo doblarse, manchar, dañar sus bordes, marcar ni escribir fuera de los casilleros destinados para las respuestas.
- En lo referente al correcto llenado de las tarjetas de respuestas, ésta se detallará en la orientación.
- A continuación se darán algunas pautas para el marcado de respuestas en la tarjeta:

La forma correcta de marcar una opción es:

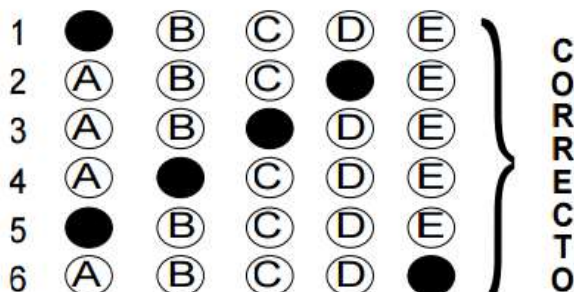

Por ningún motivo marque en las siguientes formas, ya que no serán consideradas como incorrectas

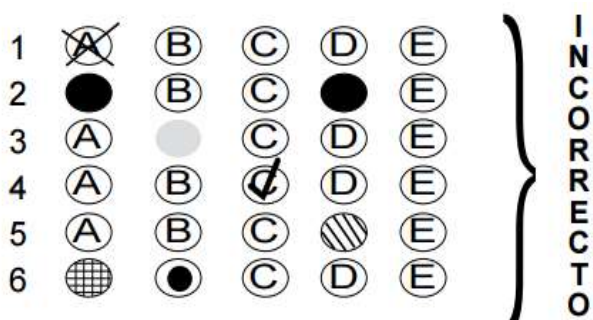

- e. No marque dos o más respuestas para una sola pregunta, ya que ello será considerado como respuesta incorrecta.
- f. Cuando cometa un error al marcar, debe borrar perfectamente, con sumo cuidado y limpieza, ya que las tarjetas serán procesadas electrónicamente y cualquier borrón o mancha puede inducir a error a la máquina.

RELACIÓN DE DOCUMENTOS A ADJUNTAR PARA LA INSCRIPCIÓN

El personal interesado para participar el Proceso de Selección deberá adjuntar a su Solicitud la documentación que se indica a continuación, los mismos que serán insertados en un folder.

- a) Solicitud de inscripción (según formato establecido en la pág. Web: obtención.fap.mil.pe)
- b) Curriculum Vitae simple documentado (según formato establecido en la pág. Web: obtención.fap.mil.pe)
- c) Presentar copia simple del DNI del Padre y la Madre.
- d) Para la especialidad de Enfermería Técnica, deberá contar con el correspondiente Título Técnico en la especialidad, expedido por Instituto Técnico reconocido por la Autoridad competente.
- e) Para la especialidad de Administrativo, deberá contar con el correspondiente Título Técnico en la especialidad, expedido por Instituto Técnico reconocido por la Autoridad competente, certificaciones correspondientes a la capacitación técnico laboral recibida o cursos extra FAP debidamente certificados, finalmente podrá optar por sustentar por lo menos 03 años de experiencia en el campo administrativo, debidamente sustentados mediante constancia laboral.
- f) No se tomará en cuenta como experiencia laboral en la especialidad, el trabajo realizado en áreas de como transporte, intendencia, seguridad, servicios generales.
- g) Certificados originales de estudios de educación secundaria completa.

- h) Copia certificada actualizada de la Partida de Nacimiento.
- i) Tres (03) fotografías de color, de frente y tres (03) de perfil tamaño pasaporte uniformado, sin prenda de cabeza y en fondo blanco.
- j) Declaración jurada simple de residencia habitual(según formato establecido en la pág. Web: obtención.fap.mil.pe).
- k) Ser soltero y no tener hijos, debiendo presentar una declaración jurada simple(según formato establecido en la pág. Web: obtención.fap.mil.pe).

TABLA DE TALLA Y PESO (DAMAS)

TALLA (mts)	GRUPOS ETARIOS									
	16-20 AÑOS		21-25 AÑOS		26-30 AÑOS		31-35 AÑOS		36-40 AÑOS	
	MIN	MAX	MIN	MAX	MIN	MAX	MIN	MAX	MIN	MAX
1.50	41.63	56.25	42.66	57.76	42.75	58.5	45	59.29	47.25	60.08
1.51	42.18	57	43.23	58.53	43.32	59.28	45.6	60.08	47.88	60.88
1.52	42.74	57.76	43.81	59.31	43.9	60.07	46.21	60.88	48.52	61.69
1.53	43.31	58.52	44.38	60.09	44.48	60.86	46.82	61.68	49.16	62.5
1.54	43.87	59.29	44.97	60.88	45.06	61.66	47.43	62.49	49.8	63.32
1.55	44.45	60.06	45.55	61.67	45.65	62.47	48.05	63.31	50.45	64.15
1.56	45.02	60.84	46.14	62.47	46.24	63.27	48.67	64.13	51.11	64.98
1.57	45.6	61.62	46.73	63.27	46.83	64.09	49.3	64.95	51.76	65.81
1.58	46.18	62.41	47.33	64.08	47.43	64.91	49.93	65.78	52.42	66.65
1.59	46.77	63.2	47.93	64.9	48.03	65.73	50.56	66.62	53.09	67.5
1.6	47.36	64	48.54	65.72	48.64	66.56	51.2	67.46	53.76	68.35
1.61	47.95	64.8	49.15	66.54	49.25	67.39	51.84	68.3	54.43	69.21
1.62	48.55	65.61	49.76	67.37	49.86	68.23	52.49	69.15	55.11	70.07
1.63	49.15	66.42	50.37	68.2	50.48	69.08	53.14	70.01	55.79	70.94
1.64	49.76	67.24	50.99	69.04	51.1	69.93	53.79	70.87	56.48	71.81
1.65	50.37	68.06	51.62	69.89	51.73	70.79	54.45	71.74	57.17	72.69
1.66	50.98	68.89	52.25	70.74	52.36	71.65	55.11	72.61	57.87	73.57
1.67	51.59	69.72	52.88	71.59	52.99	72.51	55.78	73.49	58.57	74.46
1.68	52.21	70.56	53.51	72.45	53.63	73.38	56.45	74.37	59.27	75.36
1.69	52.84	71.4	54.15	73.32	54.27	74.26	57.12	75.26	59.98	76.26
1.7	53.47	72.25	54.79	74.19	54.91	75.14	57.8	76.15	60.69	77.16
1.71	54.1	73.1	55.44	75.06	55.56	76.03	58.48	77.05	61.41	78.07
1.72	54.73	73.96	56.09	75.94	56.21	76.92	59.17	77.95	62.13	78.99
1.73	55.37	74.82	56.75	76.83	56.87	77.82	59.86	78.86	62.85	79.91
1.74	56.01	75.69	57.4	77.72	57.52	78.72	60.55	79.78	63.58	80.84
1.75	56.66	76.56	58.07	78.61	58.19	79.63	61.25	80.7	64.31	81.77
1.76	57.31	77.44	58.73	79.52	58.85	80.54	61.95	81.62	65.05	82.71
1.77	57.96	78.32	59.4	80.42	59.53	81.46	62.66	82.55	65.79	83.65
1.78	58.62	79.21	60.07	81.33	60.2	82.38	63.37	83.49	66.54	84.6
1.79	59.28	80.1	60.75	82.25	60.88	83.31	64.08	84.43	67.29	85.55
1.8	59.94	81	61.43	83.17	61.56	84.24	64.8	85.37	68.04	86.51
1.81	60.61	81.9	62.11	84.1	62.25	85.18	65.52	86.33	68.8	87.47
1.82	61.28	82.81	62.8	85.03	62.94	86.12	66.25	87.28	69.56	88.44
1.83	61.95	83.72	63.5	85.97	63.63	87.07	66.98	88.24	70.33	89.42
1.84	62.63	84.64	64.19	86.91	64.33	88.03	67.71	89.21	71.1	90.4
1.85	63.32	85.56	64.89	87.86	65.03	88.99	68.45	90.18	71.87	91.38

TABLA DE TALLA Y PESO (VARONES)

TALLA (mts)	GRUPOS ETARIOS									
	16-20 AÑOS		21-25 AÑOS		26-30 AÑOS		31-35 AÑOS		36-40 AÑOS	
	MIN	MAX	MIN	MAX	MIN	MAX	MIN	MAX	MIN	MAX
1.60	48.64	65.28	51.2	66.56	53.76	67.84	56.32	69.12	57.6	70.4
1.61	49.25	66.1	51.84	67.39	54.43	68.69	57.03	69.99	58.32	71.28
1.62	49.86	66.92	52.49	68.23	55.11	69.55	57.74	70.86	59.05	72.17
1.63	50.48	67.75	53.14	69.08	55.79	70.41	58.45	71.74	59.78	73.06
1.64	51.1	68.58	53.79	69.93	56.48	71.27	59.17	72.62	60.52	73.96
1.65	51.73	69.42	54.45	70.79	57.17	72.15	59.9	73.51	61.26	74.87
1.66	52.36	70.27	55.11	71.65	57.87	73.02	60.62	74.4	62	75.78
1.67	52.99	71.12	55.78	72.51	58.57	73.91	61.36	75.3	62.75	76.69
1.68	53.63	71.97	56.45	73.38	59.27	74.79	62.09	76.2	63.5	77.62
1.69	54.27	72.83	57.12	74.26	59.98	75.69	62.83	77.11	64.26	78.54
1.7	54.91	73.7	57.8	75.14	60.69	76.59	63.58	78.03	65.03	79.48
1.71	55.56	74.56	58.48	76.03	61.41	77.49	64.33	78.95	65.79	80.41
1.72	56.21	75.44	59.17	76.92	62.13	78.4	65.08	79.88	66.56	81.36
1.73	56.87	76.32	59.86	77.82	62.85	79.31	65.84	80.81	67.34	82.3
1.74	57.52	77.2	60.55	78.72	63.58	80.23	66.61	81.75	68.12	83.26
1.75	58.19	78.09	61.25	79.63	64.31	81.16	67.38	82.69	68.91	84.22
1.76	58.85	78.99	61.95	80.54	65.05	82.09	68.15	83.64	69.7	85.18
1.77	59.53	79.89	62.66	81.46	65.79	83.02	68.92	84.59	70.49	86.15
1.78	60.2	80.79	63.37	82.38	66.54	83.96	69.7	85.55	71.29	87.13
1.79	60.88	81.7	64.08	83.31	67.29	84.91	70.49	86.51	72.09	88.11
1.8	61.56	82.62	64.8	84.24	68.04	85.86	71.28	87.48	72.9	89.1
1.81	62.25	83.54	65.52	85.18	68.8	86.82	72.07	88.45	73.71	90.09
1.82	62.94	84.47	66.25	86.12	69.56	87.78	72.87	89.43	74.53	91.09
1.83	63.63	85.4	66.98	87.07	70.33	88.75	73.68	90.42	75.35	92.09
1.84	64.33	86.33	67.71	88.03	71.1	89.72	74.48	91.41	76.18	93.1
1.85	65.03	87.27	68.45	88.99	71.87	90.7	75.3	92.41	77.01	94.12
1.86	65.73	88.22	69.19	89.95	72.65	91.68	76.11	93.41	77.84	95.14
1.87	66.44	89.17	69.94	90.92	73.43	92.67	76.93	94.42	78.68	96.16
1.88	67.15	90.13	70.69	91.89	74.22	93.66	77.76	95.43	79.52	97.2
1.89	67.87	91.09	71.44	92.87	75.01	94.66	78.59	96.45	80.37	98.23
1.9	68.59	92.06	72.2	93.86	75.81	95.67	79.42	97.47	81.23	99.28
1.91	69.31	93.03	72.96	94.85	76.61	96.67	80.26	98.5	82.08	100.32
1.92	70.04	94	73.73	95.85	77.41	97.69	81.1	99.53	82.94	101.38
1.93	70.77	94.98	74.5	96.85	78.22	98.71	81.95	100.57	83.81	102.43
1.94	71.51	95.97	75.27	97.85	79.04	99.74	82.8	101.62	84.68	103.5
1.95	72.25	96.96	76.05	98.87	79.85	100.77	83.66	102.67	85.56	104.57
1.96	72.99	97.96	76.83	99.88	80.67	101.8	84.52	103.72	86.44	105.64

TABLA DEL EXAMEN DE ESFUERZO FÍSICO HASTA LOS 29 AÑOS DE EDAD

PUNTOS	OBLIGATORIAS						PUNTOS
	1500 m. Planos		Barras	Planchas	25 m. Natación		
	Masc.	Fem.	Masc.	Fem.	Masc.	Fem.	
100	5'20"	6'50"	17	24	16.00"	22.20"	100
99	5'23"	6'53"			16.17"	22.37"	99
98	5'26"	6'56"	16	23	16.34"	22.54"	98
97	5'29"	6'59"			16.51"	22.71"	97
96	5'32"	7'02"		22	16.68"	22.88"	96
95	5'35"	7'05"	15		16.85"	23.05"	95
94	5'38"	7'08"			17.02"	23.22"	94
93	5'41"	7'11"		21	17.19"	23.39"	93
92	5'44"	7'14"	14		17.36"	23.56"	92
91	5'47"	7'17"			17.53"	23.73"	91
90	5'50"	7'20"		20	17.70"	23.90"	90
89	5'53"	7'23"	13		17.87"	24.07"	89
88	5'56"	7'26"			18.04"	24.24"	88
87	5'59"	7'29"		19	18.21"	24.41"	87
86	6'02"	7'32"	12		18.38"	24.58"	86
85	6'05"	7'35"			18.55"	24.75"	85
84	6'08"	7'38"		18	18.72"	24.92"	84
83	6'11"	7'41"	11		18.89"	25.09"	83
82	6'14"	7'44"			19.06"	25.26"	82
81	6'17"	7'47"		17	19.23"	25.43"	81
80	6'20"	7'50"	10		19.40"	25.60"	80
79	6'23"	7'53"			19.57"	25.77"	79
78	6'26"	7'56"		16	19.74"	25.94"	78
77	6'29"	7'59"			19.91"	26.11"	77
76	6'32"	8'02"	9		20.08"	26.28"	76
75	6'35"	8'05"		15	20.25"	26.45"	75
74	6'38"	8'08"			20.42"	26.62"	74
73	6'41"	8'11"			20.59"	26.79"	73
72	6'44"	8'14"	8	14	20.76"	26.96"	72
71	6'47"	8'17"			20.93"	27.13"	71
70	6'50"	8'20"			21.10"	27.30"	70
69	6'53"	8'23"		13	21.27"	27.47"	69
68	6'56"	8'26"	7		21.44"	27.64"	68
67	6'59"	8'29"			21.61"	27.81"	67
66	7'02"	8'32"		12	21.78"	27.98"	66
65	7'05"	8'35"			21.95"	28.15"	65
64	7'08"	8'38"	6		22.12"	28.32"	64
63	7'11"	8'41"		11	22.29"	28.49"	63
62	7'14"	8'44"			22.46"	28.66"	62
61	7'17"	8'47"			22.63"	28.83"	61
60	7'20"	8'50"	5	10	22,80	29.00"	60
59	7'23"	8'53"			22,97	29.17"	59
58	7'26"	8'56"		9	23,14	29.34"	58
57	7'29"	8'59"			23,31	29.51"	57
56	7'32"	9'02"	4	8	23,48	29.68"	56
55	7'35"	9'05"			23,65	29.85"	55
54	7'38"	9'08"		7	23,82	30.02"	54
53	7'41"	9'11"			23,99	30.19"	53
52	7'44"	9'14"	3	6	24,16	30.36"	52
51	7'47"	9'17"			24,33	30.53"	51
50	7'50"	9'20"		5	24,50	30.70"	50
49	7'53"	9'23"			24,67	30.87"	49
48	7'56"	9'26"	2	4	24,84	31.04"	48
47	7'59"	9'29"			25,01	31.21"	47
46	8'02"	9'32"		3	25,18	31.38"	46
45	8'05"	9'35"			25,35	31.55"	45
44	8'08"	9'38"	1	2	25,52	31.72"	44
42	8'14"	9'44"		1	25,86	32.06"	42
41	8'17"	9'47"			26,03	32.23"	41
40	8'20"	9'50"	0	0	26,20	32.40"	40

CRONOGRAMA PARA CONCURSO DE SELECCIÓN PARA ACCEDER A LA JERARQUIA DE SUBOFICIAL DE TERCERA FAP DEL PERSONAL PROCEDENTE DEL SERVICIO MILITAR- 2018

ACTIVIDADES	AGOS 2018	SET 2017	OCT 2017	NOV 2017	DIC 2017	ENE 2018
Difusión del Proceso en UU.DD de Lima y provincias	20 al 31					
Recepción de Solicitudes, presentación del Expediente Lugar: de UU.DD a DIREM		03 al 14				
Publicación del personal Aptos para la inscripción. Página Web: obtención.fap.mil.pe		18				
Destaque al GROUT del personal autorizado.		19 al 28				
Conferencia informativa para el personal de postulantes (DIAPE)			01			
Evaluación Psicotécnica Lugar: ESOFA			02			
Resultado de la evaluación Psicotécnica Página Web: obtención.fap.mil.pe			03			
Evaluación de Aptitud Académica Lugar: ESOFA			04			
Resultado de la evaluación Aptitud Académica Página Web: obtención.fap.mil.pe			05			
Evaluación Médica Lugar: HOLAP			09- 11			
Resultado de la evaluación Médica Página Web: obtención.fap.mil.pe			12			
Evaluación de Aptitud Física Lugar: ESOFA			15			
Resultado de Evaluación Aptitud Física Página Web: obtención.fap.mil.pe			16			
Entrevista Personal			17			
Resultado Final Página Web: obtención.fap.mil.pe			19			
Reunión con el personal que alcanzo vacante			22			
Ceremonia de Ingreso e Inicio del curso de Formación para el personal ingresante - ESOFA.						Por confir mar

- ✓ Cualquier variación al presente cronograma será comunicado al personal con la debida anticipación.